

Ansicht C-C
Tragwerk
M 1:50

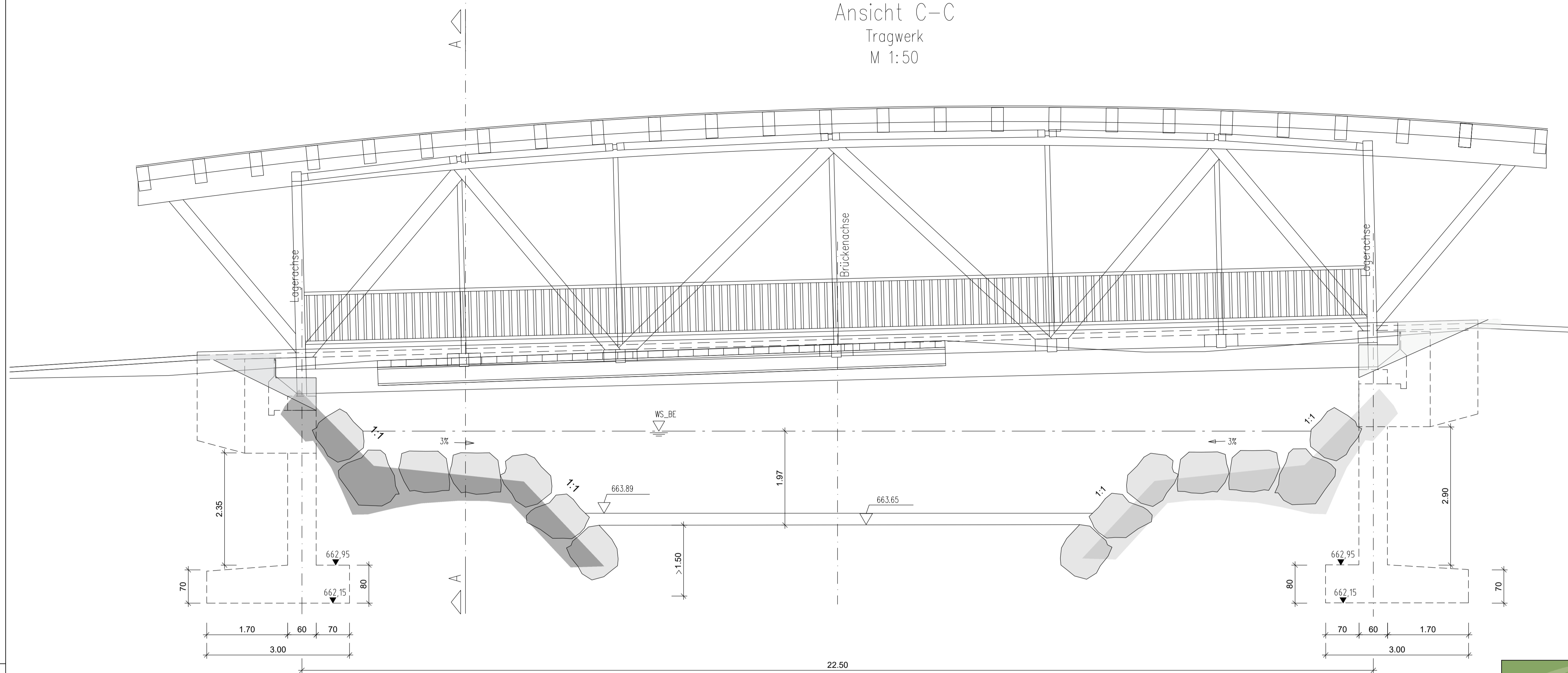

Schnitt A-A
Tragwerk
M 1:50

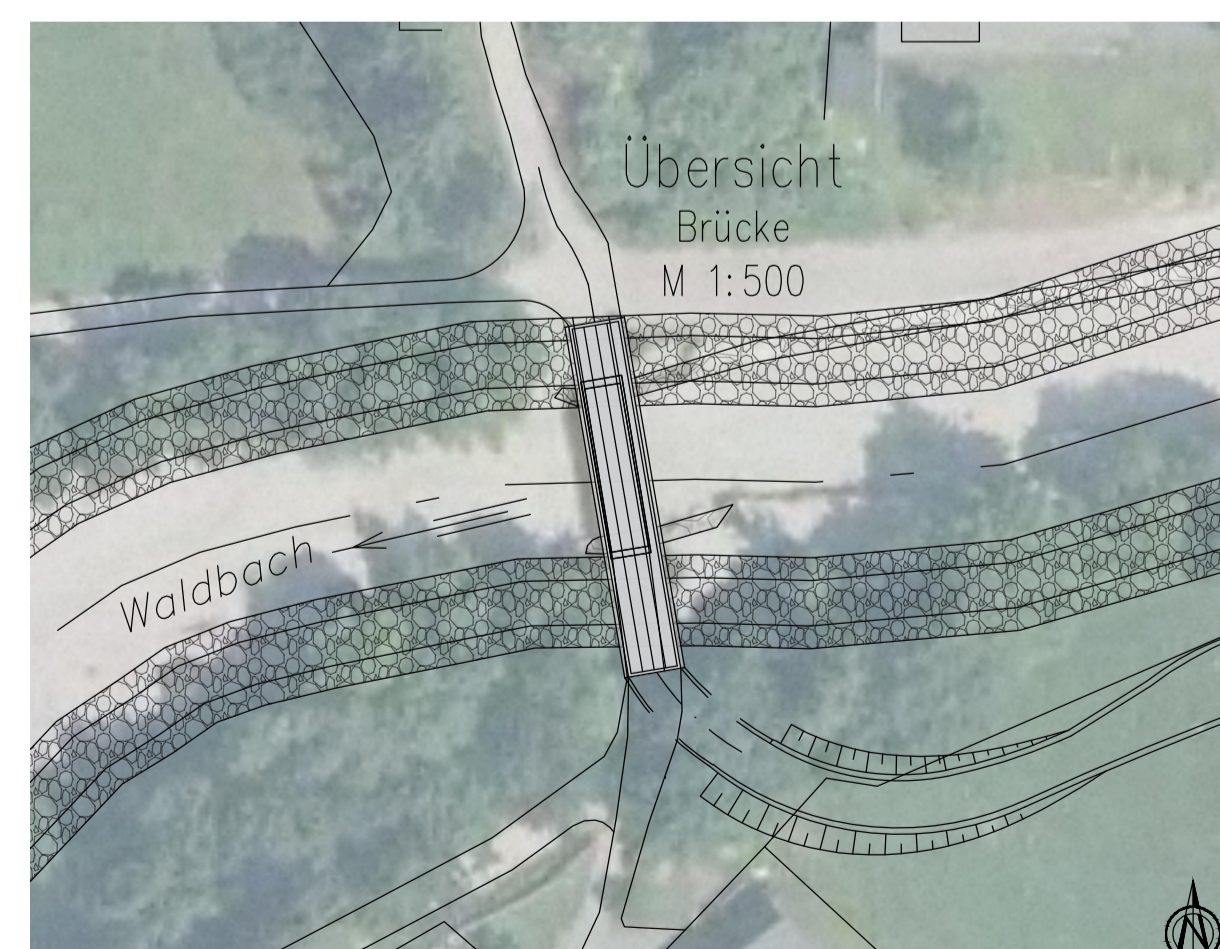
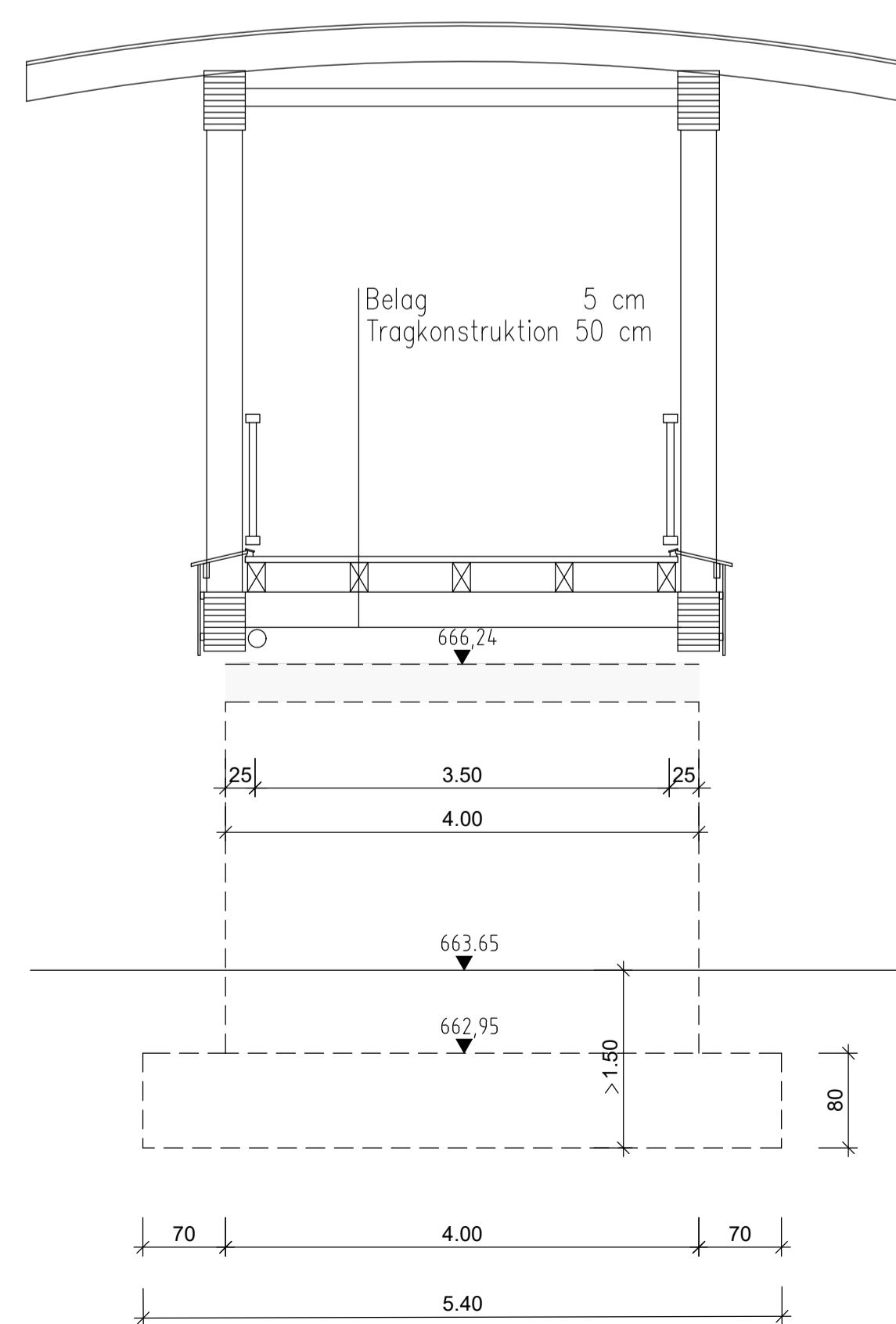

Kirchdorf in Tirol - Erfendorf

Waldbach
hm 1,63

Geh- und Radwegbrücke Griesbachzulauf

Einreichprojekt 2020

Planänderung	Datum	Bearbeiter	Prüfer
Ansicht			Plan Nr. 01
Schnitt			Einlage Nr. 01
Maßstab 1:50			Ausfertigung 1
Planinhalt			Datum 2020-03-31
			Bearbeitet Haas L.
			Statik
			Geprüft
Planer			Sachbearbeiter
			Vorstand / Leiter

